

- 特記事項
- ・雨水は宅地内処理とする
 - ・上下水道は関係法令に基づき設置する

- 凡例
- 設計CL
 - () 現況CL
 - ※現況CLのみ記載部分 造成なし

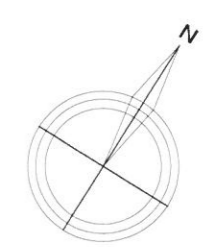

ARTHOME

株式会社アートホーム
 札幌市南区南30条西8丁目5番1号 TEL.011-581-8686 一級建築士事務所登録番号 北海道知事登録 第(石)6708号
 一級建築士 国土交通大臣登録 第260076号 中澤睦美

管理建築士	工事名	株式会社クロスオン様邸 新築工事	縮尺	1:100
	図面名	配置図	Date	2024/07/21

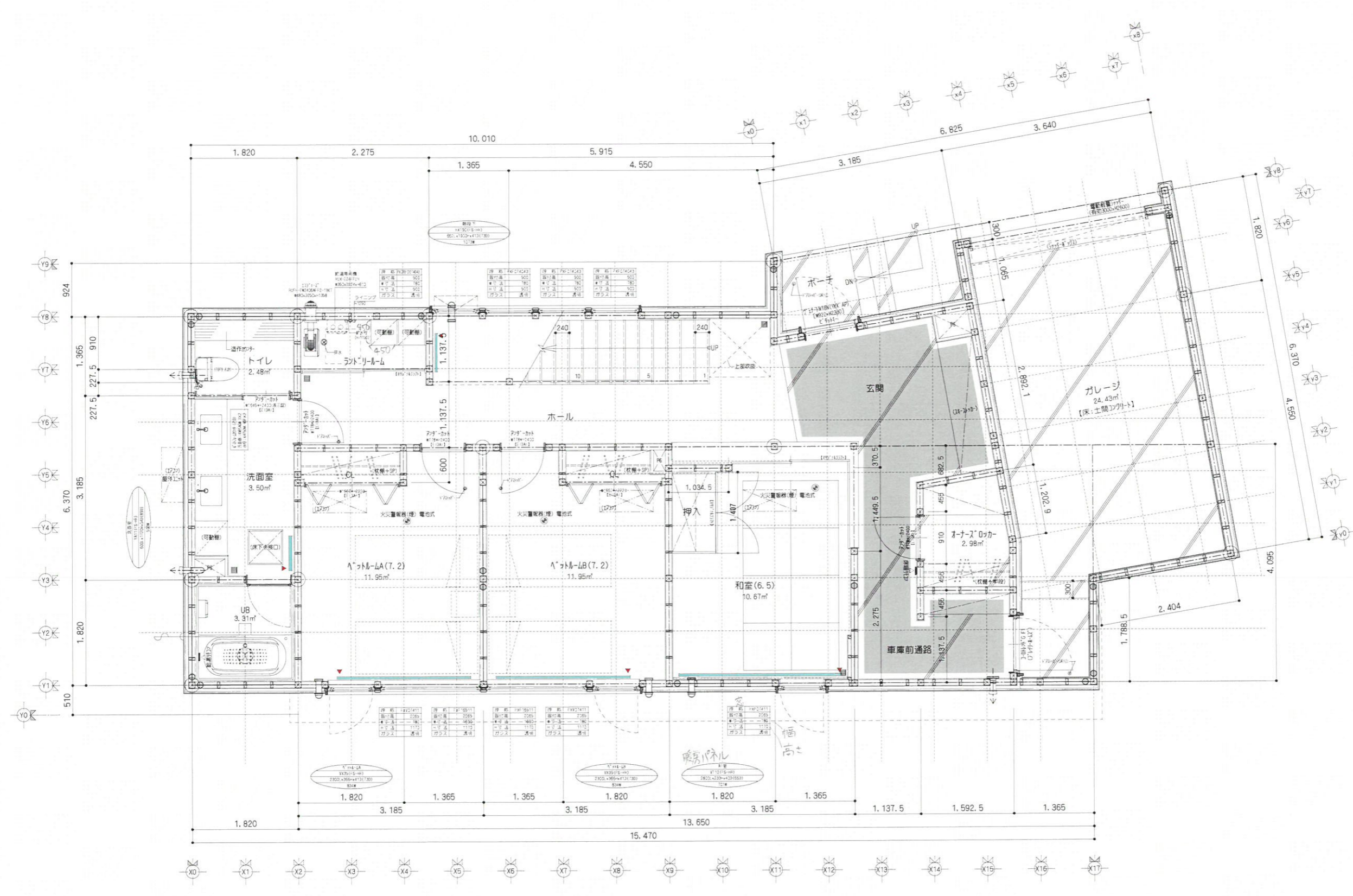
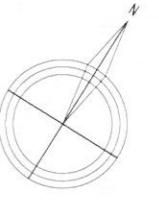

- 凡例
- ※ 床暖化'ン'範囲示
 - ※ 高性能GW t=105充填(16K相当)
 - 通柱 105×105 WW集材
 - 管柱 105×105 WW集材
 - △ スジカイトスキ 45×105
 - ※外周は、すべて構造用H'柱(t=9.0)張
 - 床下用換気ガラリ
 - 火災警報器 電池式 (検定品)
 - 暖房パネルバルブ位置
 - 総気レジスター
 - 換気器 ヲ列'ト(天井付) 100φ
 - 天井点検口 T125-W3(70'') 300×300
 - 取付H:**** 土台上部からの取付高さ

ARTHOME

株式会社アートホーム
 札幌市南区南30条西8丁目5番1号 TEL 011-581-8686 一級建築士事務所登録番号 北海道知事登録 第(石)6708号
 一級建築士 国土交通大臣登録 第260076号 中澤 睦美

設計	工事	管理建築士	工事名	S=
			株式会社クロスオン様 邸 新築工事	(A2) 1:50
			図面名	No.
			1 F 平面図	A-07
			Date	
			2024/08/22	

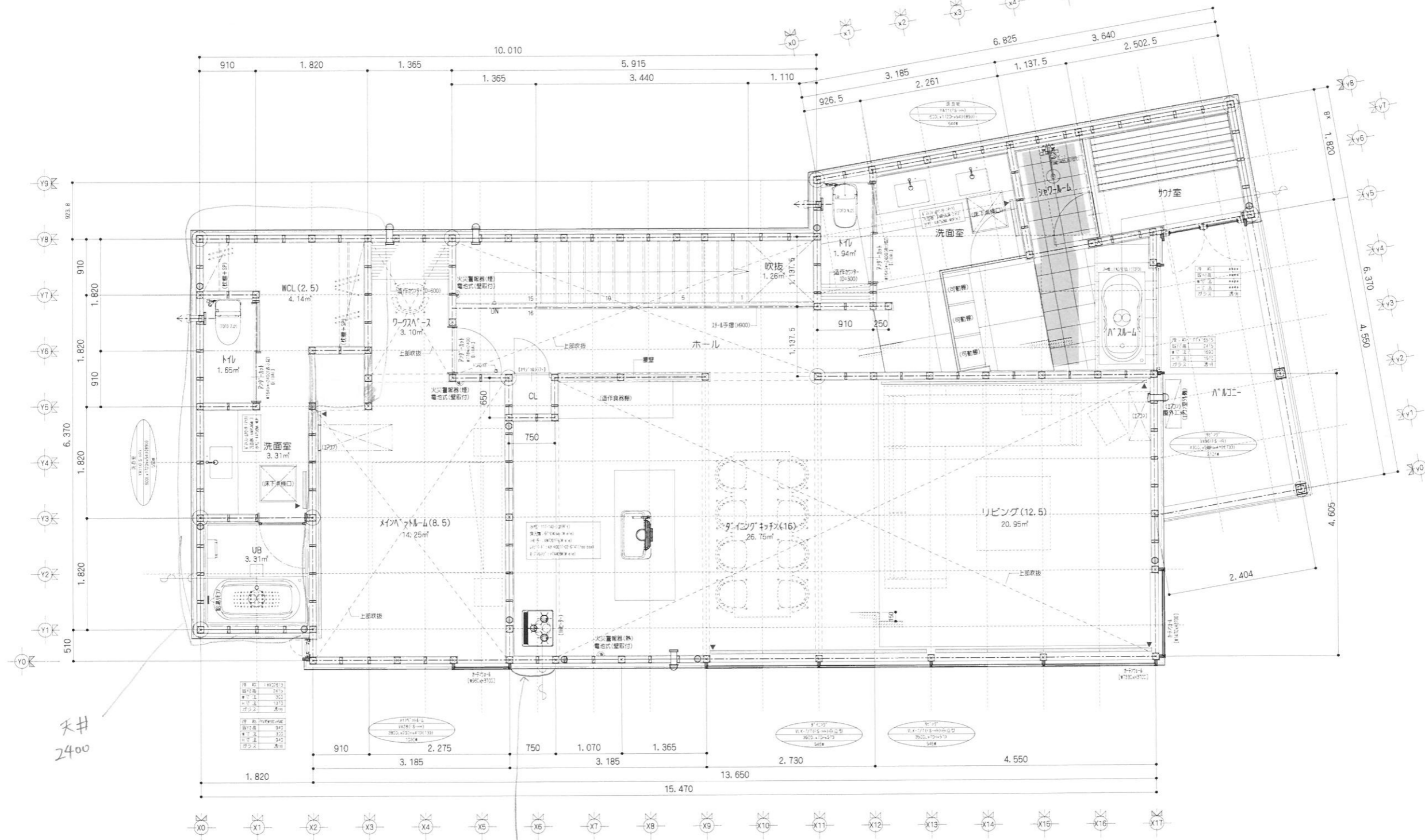
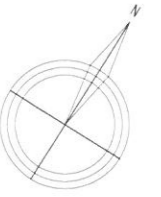

-130mm ほど仕上がりになる

天井
2400

天井
2700m



- 凡例
- ※ [Hatched Box] 床暖房化"ン"範囲示
 - ※ [Hatched Box] 高性能GW t=105充填(16K相当)
 - 通柱 105×105 WW集束材
 - 管柱 105×105 WW集束材
 - スジカキ 45×105
 - △ スジカキタスキ 45×105
 - ※外周は、すべて構造用鉄筋(CSB)t=9.0張
 - 床下用換気ガラリ
 - ⊙ 火災警報器 電池式(検定品)
 - 暖房パネルバルブ位置
 - 給気レジスター
 - ⊕ 換気器 インテリア(天井付) 100φ
 - 天井点検口 T125-W3(7光) 300×300
 - 取付H:***土台上端からの取付高さ

ARTHOME

株式会社アートホーム
 札幌市南区南30条西8丁目5番1号 TEL 011-581-8686 一級建築士事務所登録番号 北海道知事登録 第(石)6708号
 一級建築士 国土交通大臣登録 第260076号 中澤 睦美

設計	工事	管理建築士	工事名 株式会社クロスオン様 邸 新築工事	S= (A2)1:50
			図面名 2F平面図	Date 2024/08/22
				No. A-08

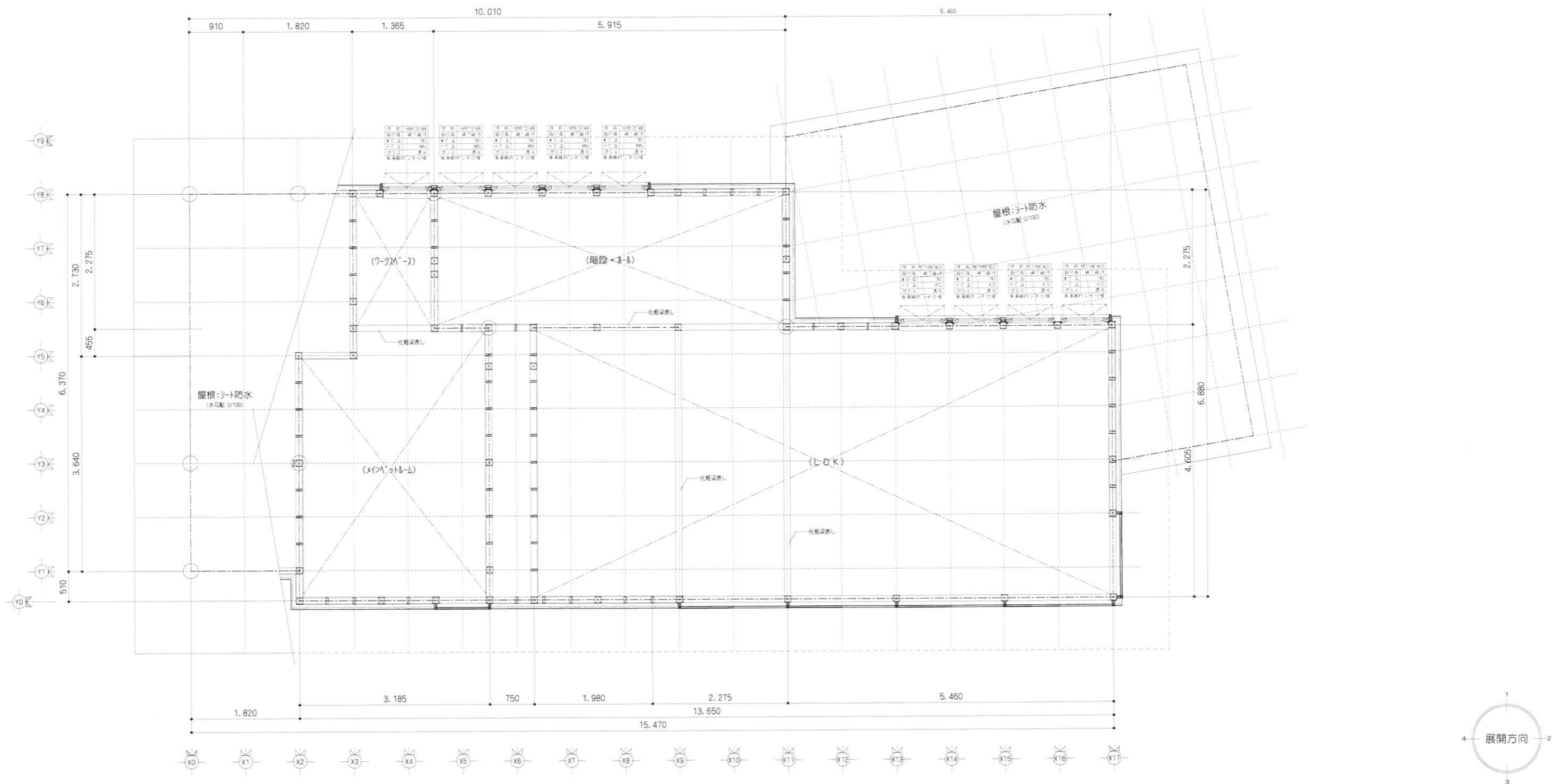

- | | | | | |
|-------------------------|-------------------------|---|---|--|
| ※ 高性能GW t=105充填(16K相当) | ※ 床暖化 [※] 範囲示 | ■凡例
通柱 105×105 WW集製材
管柱 105×105 WW集製材
スジカイト 45×105
スジカイトスキ 45×105
<small>※外周は、すべて構造用断材(OSB)t=9.0張</small> | 床下用換気ガラリ
火災警報器 電池式 (検定品)
暖房パネルバルブ位置 | 総気レジスター
換気扇 1200W (天井付) 100φ
天井点検口 T125-W3(7光) 300×300
<small>取付H:*** 土台上部からの取付高さ</small> |
|-------------------------|-------------------------|---|---|--|

ARTHOME

株式会社アートホーム
 札幌市南区南30条西8丁目5番1号 TEL 011-581-8686 一級建築士事務所登録番号 北海道知事登録 第(石)6708号
 一級建築士 国土交通大臣登録 第260076号 中澤 睦美

設計	工事	管理建築士	工事名	S=
			様邸 新築工事	(A2)1:50
			図面名	No.
			2F平面図(2)	A-09
			Date	
			2024/08/22	

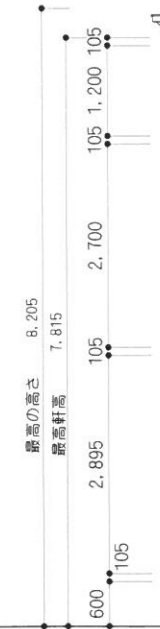
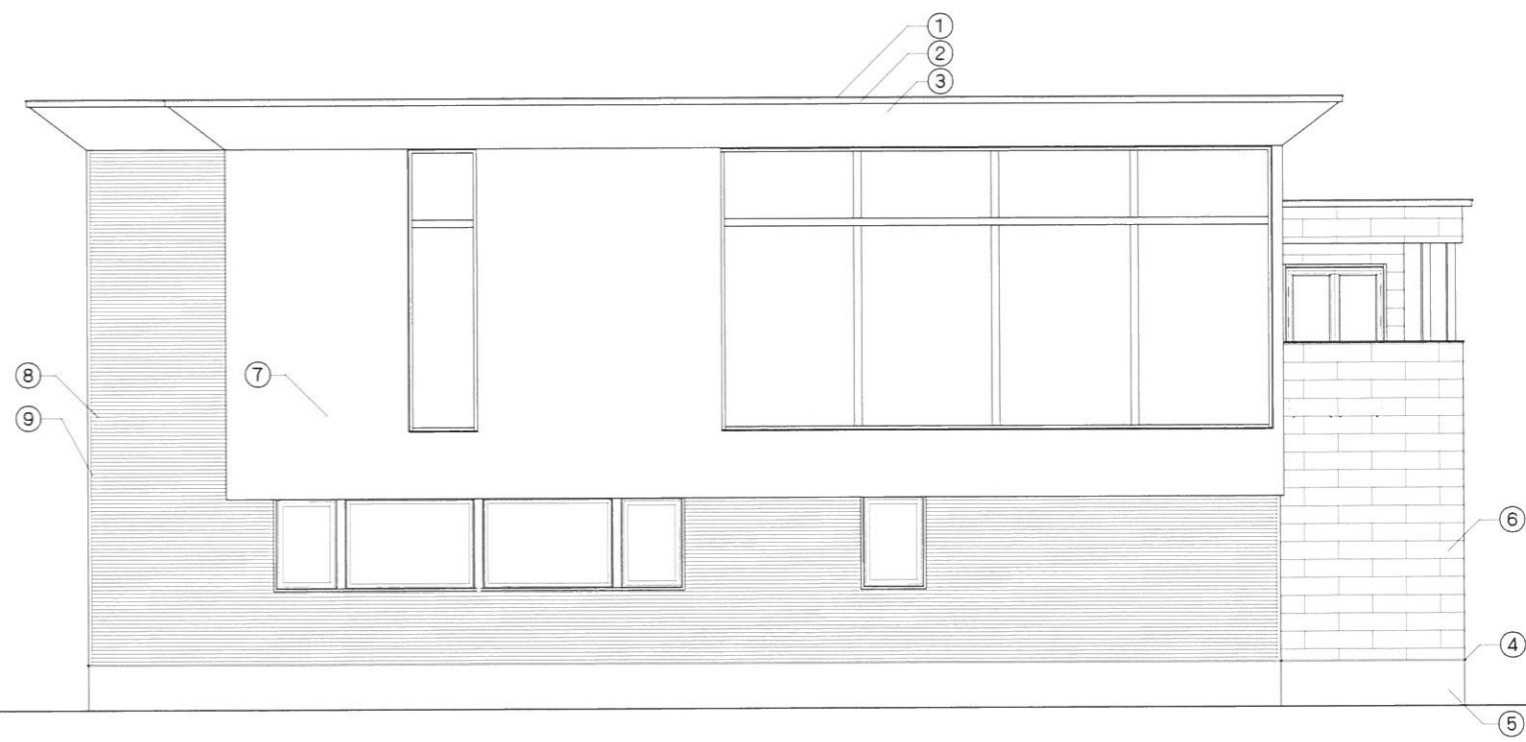
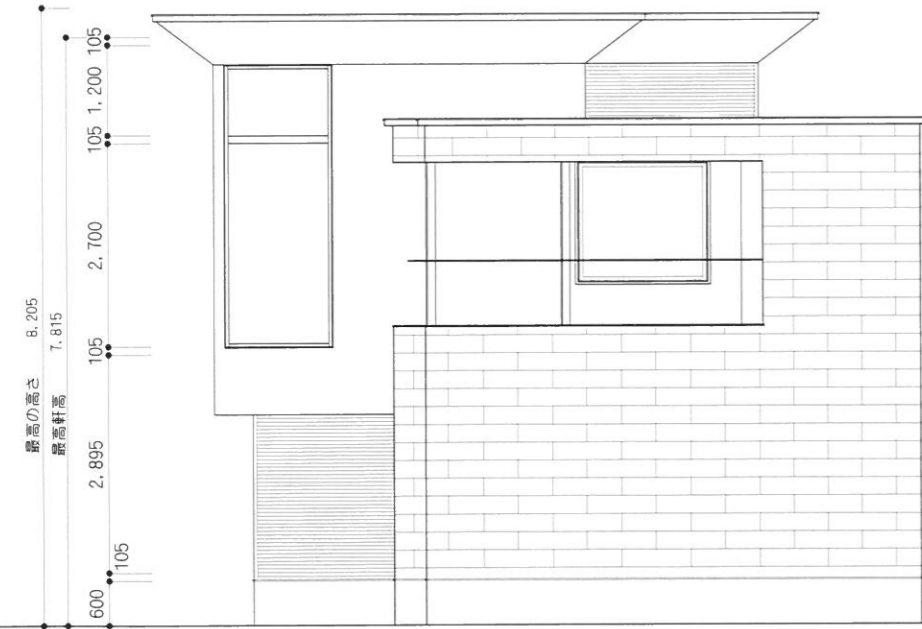
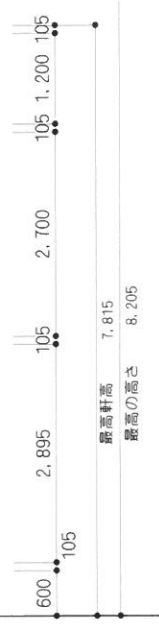
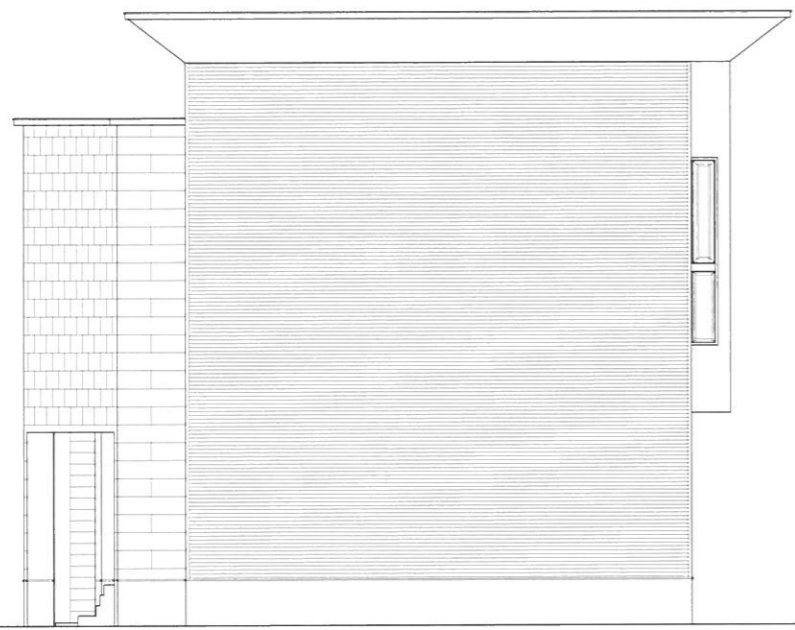

■外部仕上

① シート防水 (サンタック18工法)	⑥ 窯業系サイディング SOLIDO/KEMEW/t=5.5 下地 構造用合板t=9+鋼縁t=18+ネオマフォームt=50+タイベックシート+構造用パネルOSBt=9.0
② 破風・淀 ガルバリウム鋼板 t=0.35	⑦ 塗り壁 アルパト/エケ-化研 下地窯業系サイディング t=14/AT-WALL塗り壁/鋼縁t=18+ネオマフォームt=50+タイベックシート+構造用パネル(OSB)t=9.0
③ 軒天 タグガラス/ブレイク-ホ-ムズ t=8	⑧ ガルバリウム鋼板 丸波(小波)横張 t=0.35 下地 縦鋼縁t=18+ネオマフォームt=50+タイベックシート+構造用パネルOSBt=9.0
④ 土台水切り(L型) ガルバリウム鋼板 t=0.35	⑨ 外壁出隅役物 ガルバリウム鋼板 t=0.35
⑤ ベルアート 下地 スタイロフォームt=70	⑩

ARTHOME

札幌市南区南30条西8丁目5番1号 TEL011-581-8686 一級建築士事務所登録番号 北海道知事登録 第(石)6708号
一級建築士 国土交通大臣登録 第260076号 中澤睦美

管理建築士	工事名	株式会社クロスオン様邸 新築工事	S=	1:100
	図面名	立面図	Date	2024/07/29
			No.	-

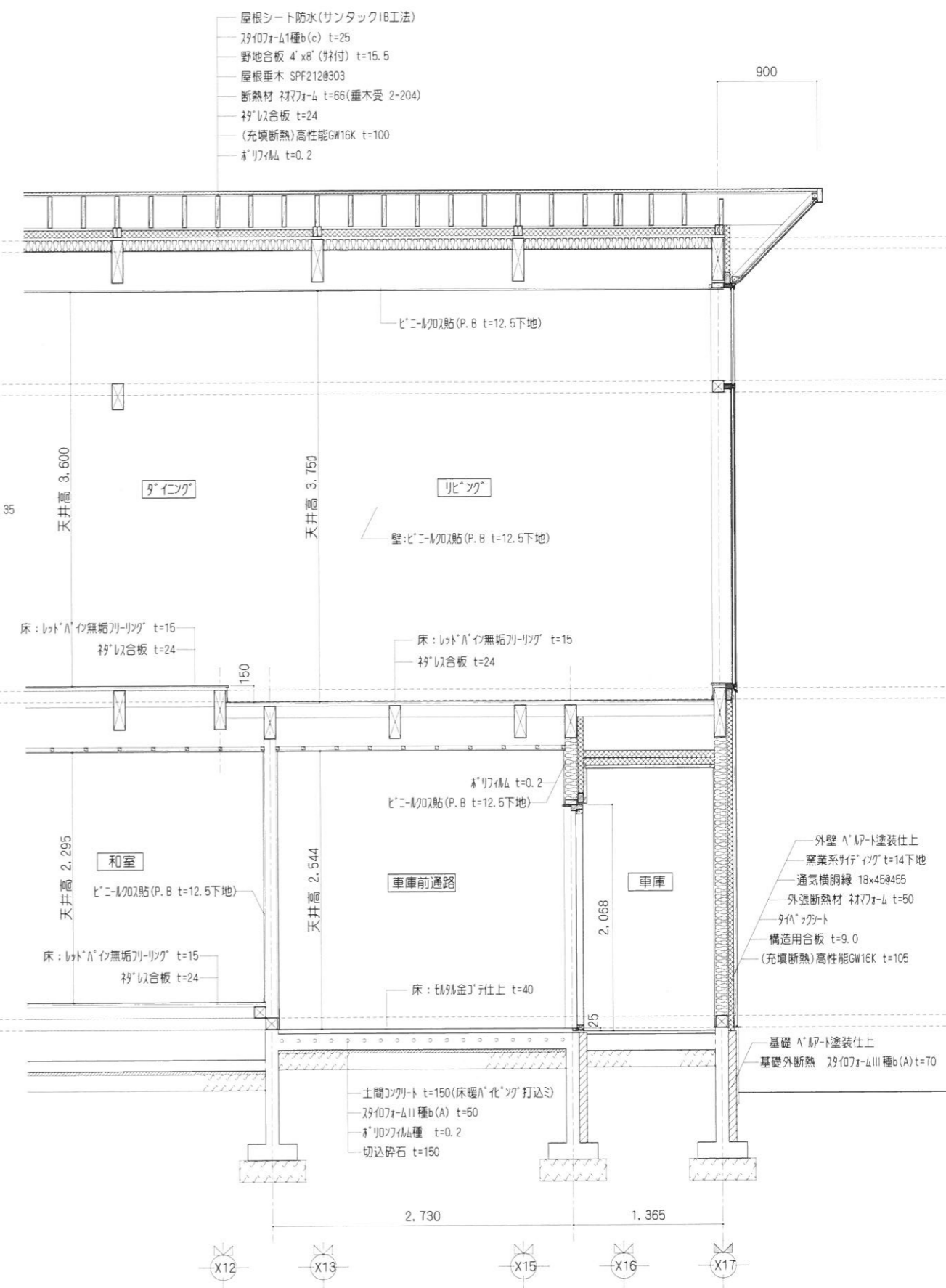
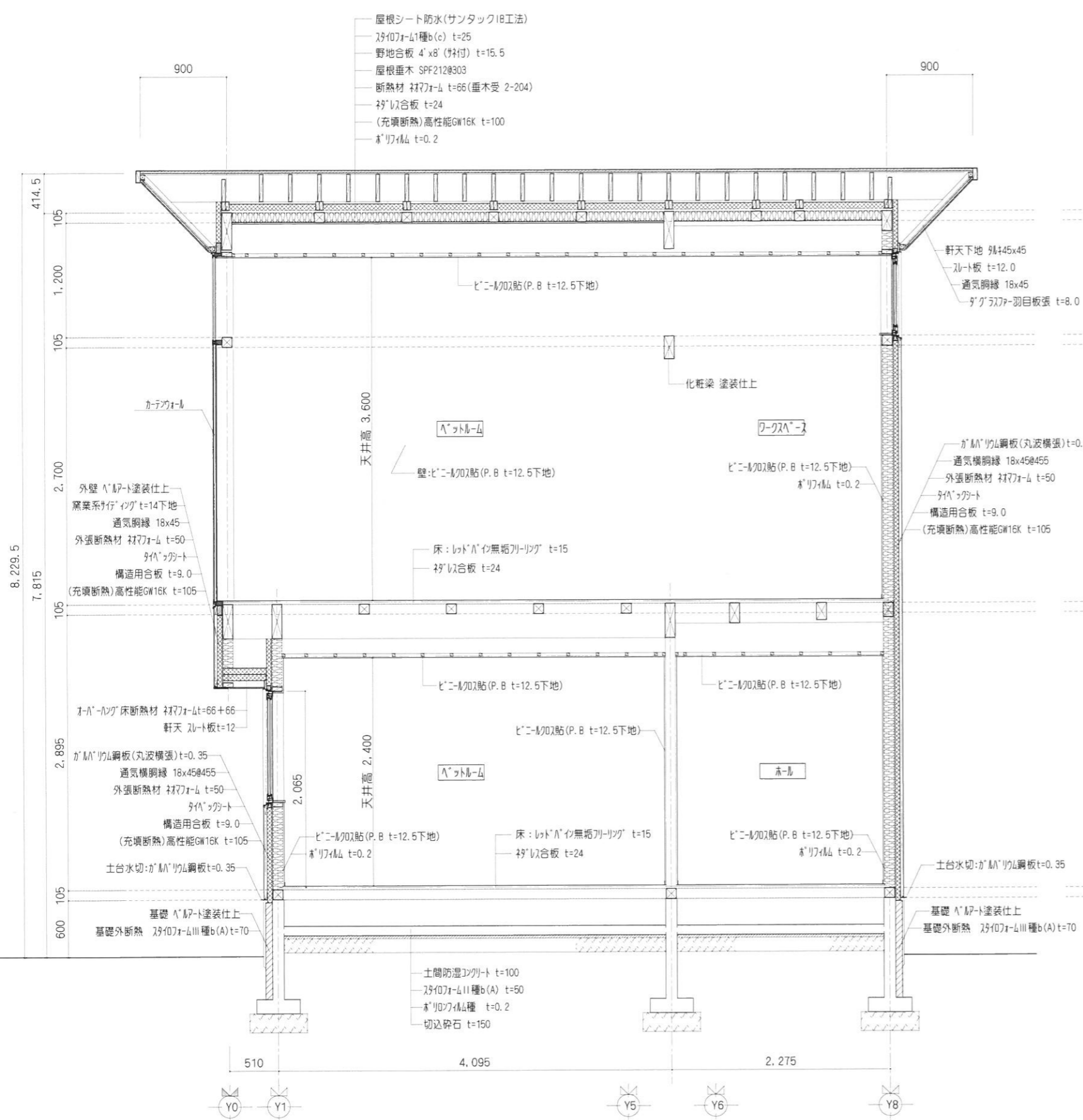

ARTHOME

株式会社アートホーム
 札幌市南区南30条西8丁目5番1号 TEL 011-581-8686 一級建築士事務所登録番号 北海道知事登録 第(石)6708号
 一級建築士 国土交通大臣登録 第260076号 中澤 睦美

設計	工事	管理建築士	工事名	株式会社クロスオン様 邸 新築工事	S=
			図面名	矩形図(1)	1:50
			Date	2024/08/22	No.
					A-11